

いつも shin.shin をご愛顧いただきまして誠にありがとうございます。

新年度スタートは桜の開花と共に心と身体を切り替える Just time です。明るい未来に向かって進みましょう。

芦屋サロンは3年目に入ろうとしています。しっかりと根を降ろして行きますので、どうぞよろしくお願いたします。

Shin.shin とは「心ニ身」。時代が変わっても変化に対応出来る「強い身体と心」で行きましょう。これまで以上にお客様との絆を大切に、より良いサロンを目指してチャレンジし続けて参ります。これからもどうぞよろしくお願申し上げます。

代表 みきしほ



イラスト:月与志 <http://tsuyoshi-jp.com>

## 2014 春夏化粧品トレンドは?



### ☆肌の基礎を整える傾向に…！（スキンケア）

- これ1本で様々なトラブルに対応出来るお守りのようなオールインワン化粧品を求める傾向が。
- オーガニック化粧品は健康志向とともに安定人気。

### ☆鮮明な色が主流に（コスメ）

- リップは、赤などの明るく濃い色の傾向。
- アイシャドーは、ピンクのラメの入ったものを合わせるが多い。
- アイラインは、青や紫緑で目元を彩る流れが強まる。
- ハイライトで顔の凹凸を強調。
- 赤や黄色が混ざった明るい色のチーク。

★まとめ；お肌に合った悩み解決と、景気回復カラー

shin.shin 芦屋だより 〒659-0067 芦屋市茶屋之町3-19 CUR201

<http://therapy-shin2.com> / Mail : [salon@therapy-shin2.com](mailto:salon@therapy-shin2.com) / Tel. 090-2285-0766

# メイクみんなの感想・意見!!

2013.12. 「プライベートレッスン」 芦屋サロンより

肌がぷるぷるになってうれしい!! 每晚ちゃんと洗顔とお手当をする習慣ができました。今日はカンバスの下地を作るのを教えてもらったので、毎日これも練習します。

2013.9. 「婚活メイク講座」 神戸勤労いきいき財団兵庫より

つけまつ毛まつ毛がはがれたので、チャレンジしてきました。チークは普段のチークを使っても、入る位置が違っていたので、印象がかなり変わるんだなあと実感しました。

2014.3 「メイクセラピスト講座」(初級) リボンカルチャー倶楽部 大阪より

チークのつけ方次第で印象がガラガラと変わることと教えて頂き、知らず知らずカンを明るく引き上げ元気にしてみようと思えました。

2013.9 「働く女性のメイク講座」 神戸勤労いきいき財団 三宮より

半年間ありがとうございました。  
キウキウは「通の量」やりました。  
この講座のおかげで、しばらく遠のいては、化粧品やメイクやメイクのまじり。

2014.2 「ツニアメイク」 朝日カルチャー 川西より

今日は有難度うございしました。  
年令を忘れる、心から楽しませてもらいました。  
今日から10分〜20分 若くなられた様な気持ちです。  
しほちゃん、やまちゃん、やましく、とるもわかりやすく説明して頂き、有難度うございしました。



# お家でネイル やり放題♡

## Shin.Shinの 爪にやさしい最新のシエラックネイル **ネイル講座** 楽しい♪

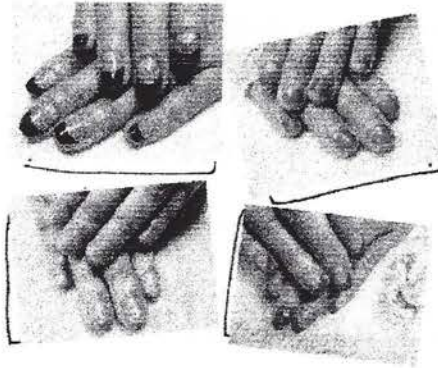

20~30歳の時に、2時間約15,000円費やしていた  
主らびやかなジェルネイル世代が結婚して主婦や  
母親業に追われたり... でも大丈夫♡爪にやさしくジェルネイル  
のみに楽しめる最新のシエラックネイルが今大人気! 導入キット付  
で、3時間のセミナー受講でこれから自由自在にネイル  
を楽しめますよ! 自分はもちろん、ご家族やお友だちにも

施術してあげて下さいね♡♡♡

お家でネイルを始められる  
導入キット ¥55,019 (税込)  
+ 受講料 ¥5,400 (税込)  
合計 ¥60,419  
1月の特別価格 **¥54,000!!**

爪をけずらず  
「ジェルネイル」と「マニキュア」の  
イイトコ取り

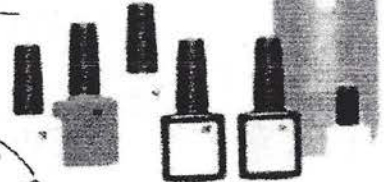

shin.shin

**ネイル講座**の  
お問い合わせは

昔屋隠れ家サロン Shin.Shin  
みきしほまでお気軽に!

Tel (090) 2285-0766

ホムレージ **メイクセラビ Shin.Shin** 検定

ネイル  
レクシ  
ン見  
れま  
す

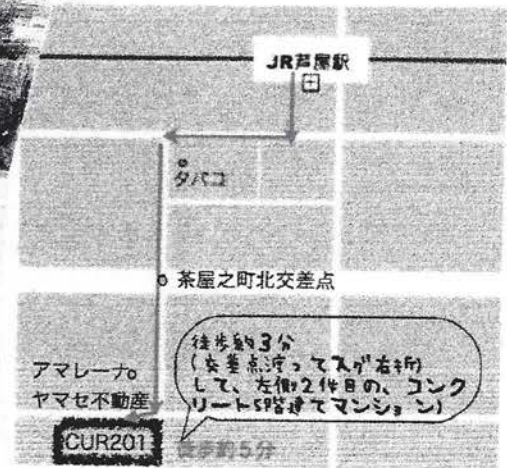

## 自宅で出来るネイル講座

基礎 1 回	<p>2時間</p> <p style="text-align: center;">¥5,4000(導入キット¥54,798+講習込)</p> <ul style="list-style-type: none"> <li>・ジェルネイルとは?      ・UVライトの使い方</li> <li>・ジェルネイルの進め方(基本の塗り方、オフの仕方)</li> </ul>
応用 3 回	<p>*ご要望や技術を見ながら組み立てて行きます。</p> <p>2時間×3回 = ¥10,800</p> <p>&lt;1回目&gt;</p> <ul style="list-style-type: none"> <li>・基本の塗り方のおさらい、ホログラム、アートホイルの使い方と実践</li> </ul> <p>&lt;2回目&gt; * 以降、別途筆等の購入が必要になります</p> <ul style="list-style-type: none"> <li>・スポンジを使った簡単アート、カラーグラデーション、ラメの使い方、重ね塗りについて</li> </ul> <p>&lt;3回目&gt; ドラッグアート(マーブルなど)</p>
テクニーク 3 回	<p>2時間×3回 = ¥10,800</p> <p>&lt;1回目&gt;</p> <ul style="list-style-type: none"> <li>・ネイルケアの仕方、アートおさらい</li> </ul> <p>&lt;2回目&gt;</p> <ul style="list-style-type: none"> <li>・フレンチネイル、ブラシヤアート</li> </ul> <p>&lt;3回目&gt;</p> <ul style="list-style-type: none"> <li>・フレンチネイル、タイダイやピーコック</li> </ul> <p style="text-align: center;">* ネイル3級検定については、ご相談に応じます。</p>







# リンパエステの 10倍の効果 静脈 エステ

リンパと静脈とよく似た位置にありますが、リンパより少し下にあり、圧を加えることで血液の滞りを流し、水分の滞りをスムーズにしむくみを解消し、フェイスアップする、お医者さんが考えたエステです。sinsinでは静脈エステに加え、日本生まれのすぐれた美容機器イオンビームで疑似生体電流を肌細胞に流し細胞活動を活性化させます。なんと自らの力でコラーゲン生成を促し、血行を促進し、リンパを円滑に流し、老廃物の体外排出を促します。お顔の引き締め、シワ、

たるみ対策として絶大な人気を誇るエステです。この静脈 & イオンビームという最強の組み合わせエステがshin.shinのオススメです。

たった1回でこんなにスゴイ!

## 施術の流れ <約80分>

- ① 正しいクレンジングします
- ② ホットタオル拭きからイオンビーム
- ③ リンパマッサージの始まり
- ④ お待ちかねの静脈マッサージ
- ⑤ トルコリンの入った水素イオンの効果的!
- ⑥ お首もネテコルテマッサージで終わります



↑ロモとのビフォー

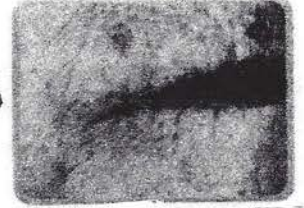

↑法令線とロモとの縦シワ



↑目もとのビフォー

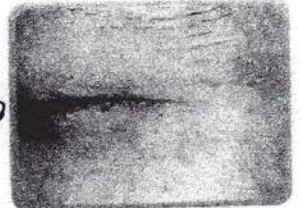

↑おビビきのアフター!!

茅屋隠れ家エステサロン shin.shin イチオシエステ

**80分 静脈イオンエステ #10,800**

嬉しいオプションが付くお得な回数券もあります。

# shin.shinエステメニュー

イオンピーム エステ	クレンジング～イオンピーム～リンパマッサージ～バック～デコルテ	(約60分) ¥8,640
静脈マッサージエ ステ	クレンジング～リンパマッサージ～静脈マッサ ージ～バック～デコルテ	(約70分) ¥8,640
★ 静脈イオン エステ	クレンジング～イオンピーム～リンパマッサ ージ～静脈マッサージ～バック～デコルテ	(約80分) ¥10,800
背中デコルテ静脈 イオンエステ	(うつ伏せ)背中エステ～クレンジング～イオンピ ーム～リンパマッサージ～静脈マッサージ～バック ～デコルテ	(約90分) ¥16,200
全身エステ	足浴～(うつ伏せ)背中エステ～(仰向け)全身～(フ ェイシャル)クレンジング～イオンピーム～リンパ マッサージ～静脈マッサージ～バック～デコルテ	(約120分) ¥21,600
Aオプション +10分施術	①ヘッドマッサージ      ②静脈マッサージ延長 ③ハンドマッサージ      ④ディープクレンジング	(+約10分) 各¥3,240
Bオプションバック	①美白パック      ②保湿パック ③目周り強化パック      ④水素イオン水パック	各¥3,240
Cオプション 背中マッサージ	うつ伏せでリンパと静脈に沿って流し、背中のコ リとむくみをとる	(+約20分) +¥6,480
Dオプション 石膏パック	石膏の保温により新陳代謝を促し、固める事によ ってフェイスアップにつなげる	(+約20分) +¥6,480

芦屋隠れ家サロン shin.shin

JR芦屋南口から徒歩3分

TEL (090) 2285-0766

Mail salon@therapy-shin2.com

ホ-410-ツ

Xイクセブヒ-shin.shin

検策

芦屋隠れ家サロンshin.shin



サロンの様子を見れます





朝日カルチャーセンター・川西公開講座

# 「しほちゃん」と シニアメイク 眉編

新らしいことにチャレンジしたい」「前向きな人生を送りたい」をメイクの力で手に入れましょう。メイクを変えると心が前向きになります！看護資格を持つメイクセラピストが案内します。今回は眉、若々しく見える眉のかたちの整え方を身につけましょう。(教材費 1,100 円)

日時 5月20日(火)

① 15:00~17:00

② 18:30~20:30 \*①②は同じ内容です

講師 メイクセラピー-Shin. Shin 代表

みき しほ

受講料 会員 2,700 円

一般 2,916 円

(教材代は別)



朝日カルチャーセンター川西教室  
072-755-2381

## ＜川西教室へのアクセス＞

★かわにしのせくち 阪急川西能勢口駅

急行が停車します。阪急梅田から約20分。改札口は2カ所です。西改札口を出て「アステ川西」まで徒歩3分。

★JR川西池田駅

快速が停車します。JR大阪から約20分、JR宝塚から約7分。改札口は1カ所です。「アステ川西」まで徒歩約6分。

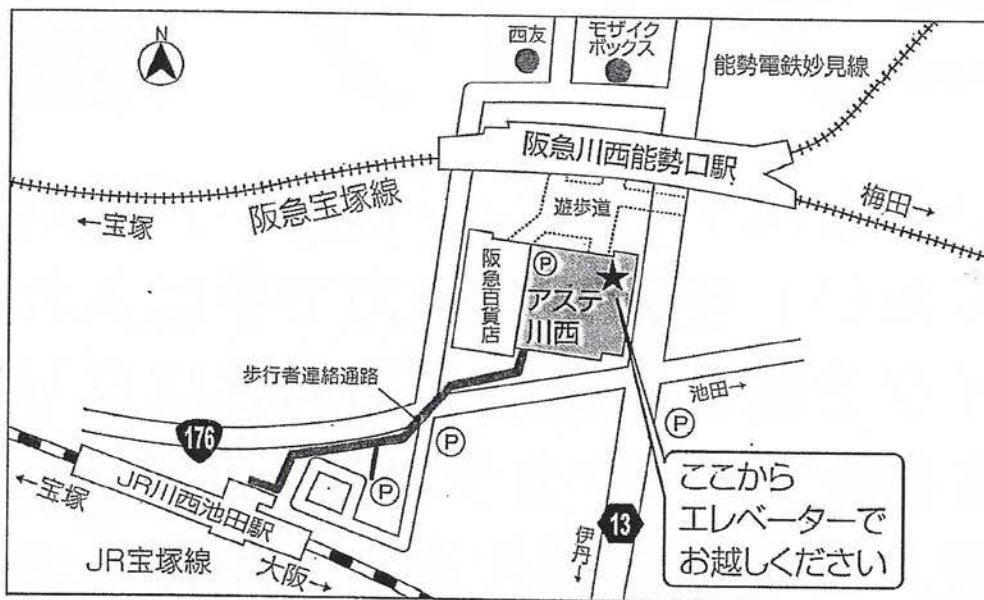

朝日カルチャーセンター  
朝日JTB・交流文化塾

**川西教室 ☎072・755・2381**

〒666-0033 川西市栄町 25-1 アステ川西 3F <受付時間：10時～18時30分（月曜・土曜は18時まで） 休館日 日曜、祝日（振替休日を含む）>

ホームページ <http://www.asahiculture.com/kawanishi/>



電話・FAX・朝日カルチャーセンターのホームページからお申し込みください。

(①講座名 ②お名前/フリガナ ③ご住所 ④お電話番号 ⑤ご年齢 をお知らせください)

(以下の用紙は、FAX 専用のお申込用紙としてご利用ください)

### ご受講講座

お名前 \_\_\_\_\_ (フリガナ \_\_\_\_\_) 生年月日 \_\_\_\_\_ 年 月 日

ご住所 〒 \_\_\_\_\_

お電話番号 \_\_\_\_\_

朝日カルチャーセンターに入会を 希望する (入会金 税別 5,000円・70歳以上の方は無料) ・ しない (一般料金でご受講) ・ すでに会員

朝日カルチャーセンター (川西教室) のパンフレット送付を 希望する ・ しない

備考 (ご連絡事項がありましたらご記入ください)

**FAX 072・755・2385**

朝日カルチャーセンター・川西教室宛

FAX 到着 (ご予約) 後、コンビニエンスストアでお支払いいただけるお振込用紙を送付いたします。振込を以てお申し込み完了とさせていただきます (定員になり次第締め切り)。ご受講やご入会に関してご不明な点は、ご遠慮なくおたずねくださいませ。



# 増税に伴うUVケアキャンペーン

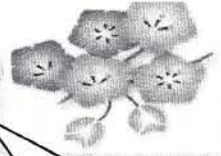

〒659-0067 芦屋市茶屋之町3-19 CUR201 増税以上の割引価格です  
メイクセラピーshin.shin ぜひご利用下さい！  
代表みきしほ  
TEL 090-2285-0766

いつも弊社製品をご愛用いただきありがとうございます。

4月からの増税に伴い、アピアではUVクリーム2種とメディオパール5ml をキャンペーン価格にて販売致します。紫外線の強くなる時期にぴったりの UV ケアはファンデーションの下地としてご使用いただけます。この機会に是非、ご利用ください。

【キャンペーン期間】 **3月27日(木)~4月30日(日)ご注文分まで**

## しっとり保湿派

- ★ 敏感肌も使えます。くすみを消して健康的に見せる、ほんのりベビーピンクカラー
- ★ 抗酸化作用の漢方成分で、乾燥や小じわに対応
- ★ ベとつかず長時間保湿し続けUVケア剤としてはびっくりする程のしっとりベールがあなたのお肌を一日中守ります(紫外線吸収剤未使用)

小じわ対策に

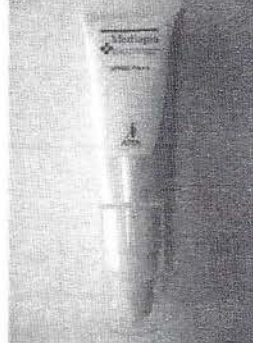

## モイスチャーベースUV

内容量：25ml SPF20 PA++

キャンペーン価格 **2,898 円**(定価 3,864 円)

## さっぱり派

- ★ 敏感肌にも使える化粧下地(紫外線吸収剤未使用)
- ★ うっすら肌色のベースカラー。少量のファンデーション入りなのでちょっとした外出にはこれ1本でOK！手の甲のシミも目立たなくします
- ★ 余分な皮脂を吸収するサラサラパウダー配合

定番人気商品



## UVケア化粧下地

内容量：30ml SPF20 PA++

キャンペーン価格 **2,310 円**(定価 2,625 円)

お肌のシワに **メディオパール5ml** キャンペーン価格**4,875円**(定価**6,500円**)

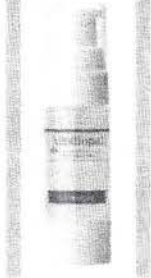

### ★メディオパールとは？

- ・セラミドと同じ細胞間脂質成分
- ・角質に入りお肌にハリ・潤いを与え驚異的に保湿を持続させます

### ★どんなときに使うのが効果的？

- ・お肌にハリが無くなってきた
- ・目尻のシワ・肌の乾燥が気になる
- ・タルミが気になりはじめた

上記3製品のみ、4月30日まで割引価格でお送り致します。

5月からはモイスチャーベースUVが3,974円(税込)、UV化粧下地は2,700円(税込)、  
メディオパール5mlは6,500円(税込)になります。キャンペーンの機会に是非お試しください。

月 日お渡し

# 注文書

2014.04

更新

2014年 月 日

教室	教室	
料金	円	
入金	未	済

<送料 540円・10,800円以上無料>

\*消費税8%を含む

氏名	様	TEL
住所		mail

	製品名	単価	数量	小計
1	オイルクレンジング(200ml)	3,240		
2	深海ミネラル石鹸(敏感肌用)	3,066		
3	薬用エッセンスローション(120ml)	3,456		
	ジェル AP特 ※白い蓋	3,240		
4	マティアピアジェル(150g) ※赤ポンプ	4,860		
	美白美容液 (30ml)	6,480		
5	マティオパール(10g)	12,960		
	アイブチ「ハシないふたえ」 ※新商品	648		
6	モイヌチヤーベースUV(25ml) SPF20	3,975		
7	クリームフロンデーショブBP(白ピンク)	2,700		
	クリームフロンデーショブD(ダーク)	2,700		
	クリームフロンデーショブP(ピンク)	2,700		
	クリームフロンデーショブO(オリーフ)	2,700		
⑨	フロンデーショブ4色セット	864		

10,800円以上ご購入の方には、  
 ⑨フロンデーショブ4色セット ⑩1107の11すねがも  
 お選びいただけます。  
 《振込先》

厄崎信用金庫 阪神芦屋支店  
 普通 4026084 ミキシホ

info@therapy-shin2.com  
 FAX 06-6393-6840

	製品名	単価	数量	小計
8	スポンジ(2ヶ)	162		
9	コンシーラーY1or2(イエローページ)	2,160		
10	フェイスパウダー(ルーセントタイプ)	2,700		
	フェイスパウダーケース	972		
⑩	パウ	540		
11	フェイスブラシ	5,400		
12	エポニーベシシル(グレー)	540		
	アイフロ-ブラシ(眉用)	1,080		
	コム&ブラシ	864		
	スクリー-ブラシ	540		
13	アイライソブラシ	1,080		
	マスカラ(チラック)	1,944		
	アイシャドー-ブラシS	2,376		
	アイシャドー-ブラシL	2,700		
	アイシャドー-ブラシ軟毛L	2,700		
14	チークブラシ	5,400		
	マツリヌチークブラシ	6,264		
	リップブラシ(携帯用)	1,620		
15	シャドー&リップパレット(2ヶ)	16,200		
	ブラシセット10本入り(ケース付き)	21,600		
合 計				



# shin.shin プライベートレッスン

メイクを極めたい人、時間に余裕のない人、ちょっと変身したい人。shin.shinではご要望に応じたあなただけのメイクをご提案いたしております。(スクール形式・ご要望により個別指導)

## メイクワンディレクション【トライアル】 (1回) 料金6,480円

1. カウンセリング
2. メイクレッスン (洗顔・フェイスマッサージ・ワンポイントメイク等)

\*Before,Afterを撮影し、メイク効果の検証と自宅でのメイクにお役立て頂きます。

## 基礎コース【ベーシック】 (4回) 料金17,820円

1. スキンケア、オリエンテーション
2. 素肌美ファンデーション、眉の描き方
3. アイメイク手順
4. チーク&リップの入れ方

\*基礎メイクの基本をお教えします。

## テクニックコース【1stステージ】 (4回) 料金21,600円

1. フェイシャルマッサージ
2. ベース、アイブロウ (バランスや色)
3. 流行のアイメイク、手順
4. チーク、ハイライト、ローライト手順

## テクニックコース【2ndステージ】 (4回) 料金21,600円

1. ハンドマッサージ、つけまつげ
2. 静脈エステマッサージ、アイプチ
3. アイメイクの創り込み
4. 季節に併せたカラーコーディネート、シェーディング

\*ご要望にお応えして、様々なカリキュラムを組み込んで行きます。

## オプション

ポートレート (1回) 料金1,080円

\*メイク後の一眼レフ写真撮影。メイクをする時に確認出来ます。

エステサービス (1回) 料金1,080円

\*レッスン前に受けて、仕上がりを良くします。約15分。

メイクセラピーshin.shin

芦屋隠れ家サロンshin.shin

〒659-0067

芦屋市茶屋之町3-1 9CUR201

090-2285-0766

info@therapy-shin2.com



shin.shinメイクレッスン♪

# カラー&メイク創り込み 3回講座

美容を通じて心を元気に！自分に合うカラーを知って日頃の印象づけに使います。そして、より深く学んで日常に実践にいただくため、復習と新たな学び、そしてパーティーの中から知識を出して行く。カラーアナリストとメイクアップアーティストのコラボメイク講座をご案内いたします。

～パーソナルカラーをみつけて、

プロメイクで創り込む～

11～16時

日低 4/28・5/26・6/30 (3回コース)\*日程は確定ではありません。

場所 芦屋隠れ家サロンshin.shin

講師 カラー；まえだ真悠子 メイク；内田さとみ

内容 11～13時 カラー 13～16時 パーティメイクや撮影等創り込みメイクをする



### 【内容】

☆1回目  
自分に似合う色と、ファッション

メイク創り込み、ハイライトとシャドー

☆2回目  
似合う色の組み合わせ  
アイメイク、チーク&リップの創り込み

☆3回目(別途¥1,000程度)

ランチ&カラーパーティー  
総まとめ

受講料 ¥21,600

材料費 ¥1,620

ポートレート ¥3,240

合計 ¥26,460

(3回分)

3月中お申し込みは、

¥24,000

### 【振込先】

尼崎信用金庫 阪神芦屋支店  
普通 4026084 ミキシホ

カラーアナリスト  
まえだ真悠子

Te'al Bleu(ティールブルー) 代表  
ブライダルスタイリスト  
ウエディングプロデューサー

メイクアップアーティスト  
内田さとみ

narjurer(ナージュレ) 代表  
ヘアメイク・撮影メイク  
アクセサリーデザイナー

外見を整えると、心が元気になります。人は口紅ひとすじで晴れやかになります。

shin.shinとは、心=身。メイクセラピーshin.shinは現場を持っています。美容を通じて心を元気にする活動をして、あなたも一緒にメイク・ネイルボランティア活動をしませんか？

## メイクセラピーshin.shin 代表みきしほ

看護師資格所有。18年間養護学校の教護教諭をしていた。阪神大震災で被災者にメイクをして開眼しメイクボランティア活動を行っている。2011年独立開業。メイクボランティアshin.shinフレンド倶楽部代表。芦屋隠れ家サロンshin.shinでネイル・エステ・メイクサロン経営。

一般財団法人タカラ杉山社会福祉会「訪問美容」指定サロン <http://takara-social-welfare.org>

宝塚市肢体不自由施設「はんしん自立の家」 宍粟市「しろう自立の家」等30ヶ所以上で活動中。

メイクセラピーshin.shin

芦屋隠れ家サロンshin.shin

〒659-0067

芦屋市茶屋之町3-19CUR201

090-2285-0766

info@therapy-shin2.com

