ヘアアレンジ講座

芦屋隠れ家サロンshin.shin　5/26(月)18:30-20:30

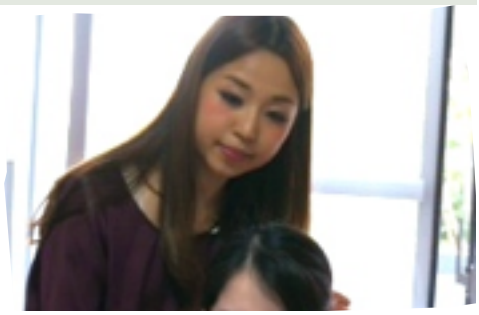

【講師】内田さとみ(najure代表)
ヘアメイクアップアーティスト＆
アクセサリーデザイナー
美容室、結婚式場、写真館など様々な現場ででのヘアメイク経験やカラーの知識を活かし活躍中。

【内　容】ヘアアレンジの講義と実技。【持ち物】ブラシ、鏡(立てかけるもの)、ゴム、ヘアアクセサリー

【受講料】５，４００円　【材料費】５４０円　　【合計】５，９４０円

お仕事帰りの女性には簡単に次の日からできちゃう“くるりんぱアレンジ”がオススメです♡

外見を整えると、心が元気になります。人は口紅ひとすじで晴れやかになります。
shin.shinとは、心＝身。メイクセラピーshin.shinは現場を持っています。美容を通じて心を元気にする活動をして、あなたも一緒にメイク・ネイルボランティア活動をしませんか？

メイクセラピーshin.shin　代表みきしほ

看護師資格所有。*18*年間養護学校の教護教諭をしていた。阪神大震災で被災者にメイクをして開眼しメイクボランティア活動を行っている。*2011*年独立開業。メイクボランティア*shin.shin*フレンド倶楽部代表。芦屋隠れ家サロン*shin.shin*でネイル・エステ・メイクサロン経営。
一般財団法人タカラ杉山社会福祉会「訪問美容」指定サロン　http://takara-social-welfare.org
宝塚市肢体不自由施設「はんしん自立の家」宍粟市「しそう自立の家」等*30*ヶ所以上で活動中。

メイクセラピーshin.shin
芦屋隠れ家サロンshin.shin

〒659-0067
芦屋市茶屋之町３−１９CUR２０１

090-2285-0766

info@therapy-shin2.com