

Shin Shin 芦屋だより

2ヶ月に1回発行 (偶数月)

2014年2月 Vol.11

☎ 659-0067

<http://+therapy-shin2.com>

TEL 090-2285-0766

〒芦屋市茶屋之町3-19 CUR201

mail info@+therapy-shin2.com

いつもshin.shinをご愛顧いただきまして誠にありがとうございます。2014年がスタートしてもう2ヶ月。今回は新年会の募集もあり、少し早めに便りを送らせていただきました。みなさま体調はいかがでしょうか。時は止まる事なく流れています。毎日の積み重ねが人生になるので、「今」を大切に生きたいです。

shin.shinの今年の本題である「芦屋サロン毎日稼働」のために、みなさまにお得な情報をご提案いたします。

また、東京四谷校も好評です。



この冬、美容を通して綺麗になる事行って心ときめく毎日を過ごして行くお手伝いを、スタッフ一同力を合わせより一層精進して参ります。



☆パオーリで魅せるナチュラルメイク
自然体の女らしさを演出するのには色を用いなくて質感を大切にする方法です。

①涙袋メイクで可憐さと華やかさを
→目の下に白ピンク系のアイシャドウを綿棒などでタッポリつけます

②アイシャドウはオレンジカラー
→オレンジと茶系のグラデーションでフレッシュさを演出します。

③リップはオーバーに描く
→大粒のキラめきでラブラーな唇に。透明感のあるレッドやショッキングピンクがオススメ。

☆最後に

美容って、メイク知識やエステを受けたりネイルをするだけじゃない。「睡眠・食事・運動」があって初めて成り立つものです。自分自身の何気ない普段の生活を意識しながら過ごしましょう。

男性も美容、仕事に自身がつきます。同じ事を意識して。shin.shinとは「心=身」これからも美容を通して心を元気にいたしましょう。

*このニュースレターをご無用の方はご遠慮なくお申し出てください。



メイクボランティアグループ

shin. shin フレンド 倶楽部

☆ 2014 ☆
ニ(年) ☆
☆ (月) ☆

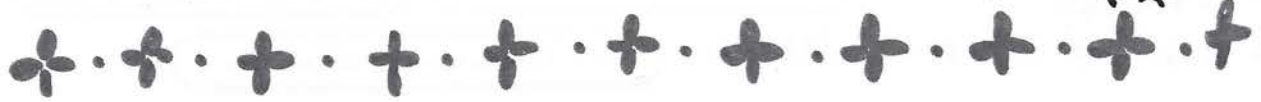

カバーメイクを学んでいたとき
きました。

赤マーク、青マーク、黒マーク
それぞれメイクをしていく中で、あが
一番青マークが難しかったです。
カバーメイクを必要とされる方が
いたときは、あが出来るよう
覚えたいと思います。

つちー

何年ぶりにつけまつ毛をしました。
自分には上手く出来ないと思い込んで
いましたが、しほさんに教えていただいた
おかげで上達しました。

つけまつ毛だけでこんなにも目力が
アップすることにとっても感動しました。
何か新しいことを教えてもらう度に
新しい自分を発見できうれしく思え
ます。これから色々なメイクにチャレンジ
していきたいです。

ゆかりん

メイクセラピスト養成スクール を学んでの感想ーおもろい♡

ネイルでは施術相手の方を
思いやる事と、基礎的のケアが
一番大切だということを教わ
りました。華やかで細やかな
デザインをできるようになるのも、
丁寧なケアで爪を整える
方法を学ぶ価値がある
かなあと思いました。

まりも

メイクには人を笑顔にする「力」
があることを学びました。
今、三宮でのメイク講座をお手伝い
させていただいています。その中で、
『なみみだったアイブロウがかけるとよくなった!!』
『ツヤボウの色を変えたら着るふくが変わった!!』
などなど、たくさんの方の笑顔をいただいています。
その笑顔に僕自身元気をもらっています!!
これからも、たくさんの方に笑顔にな、っていただ
けるように、笑顔で元気に活動して
いきたいと思っています。

海生(かい)

お家でネイル やり放題♡

Shin.shinの 爪にやさしい最新のシェアックネイル **ネイル講座** 楽しい♪

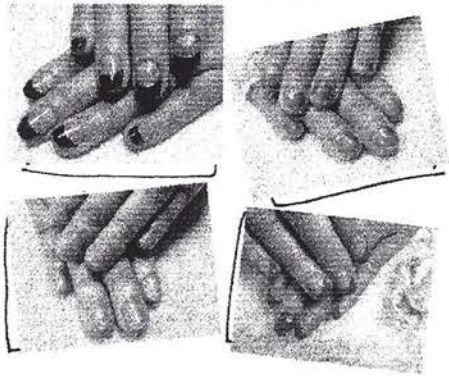

20~30歳の時に、2時間約15,000円費やしていた
まらびやかなジェルネイル世代が結婚して主婦や
母親業に追われたり... でも大丈夫♡爪にやさしくジェルネイル
のぷに楽しめる最新のシェアックネイルが今大人気! 導入キット付
で、3時間のセミナー受講でこれからは自由自在にネイル
を楽しめますよ! 自分はもちろん、ご家族やお友達にも
施術してあげて下さいね♡♡♡

おうちにネイルを始められる
導入キット ¥53,410 (税込)
+ 受講料 ¥5,250 (税込)
合計 ¥58,660 を
1月の特典価格 ¥52,500!!

爪をけずらず
「ジェルネイル」とマニキュアの
イイトコ取り



shin.shin

ネイル講座の お問い合わせは

昔屋隠れ家サロン Shin.shin
みきしほまでお気軽に!

Tel (090) 2285-0766

ホムロージ **メイクセラピスト Shin.shin** 検定

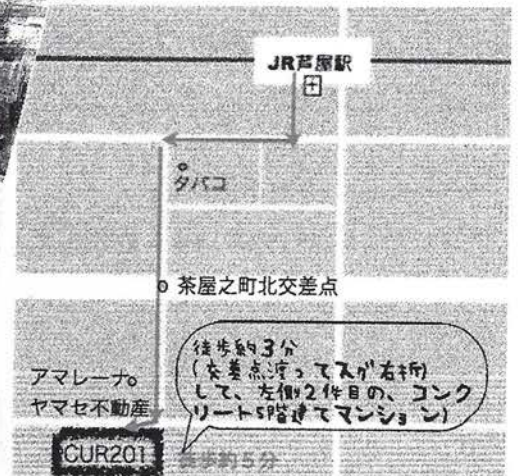

アマレーナ
ヤマセ不動産

GUR201

自宅で出来るネイル講座

基礎 1回	<p>2時間 ￥5,2500(※導入キット¥53,410込)・ジェルネイルとは?</p> <ul style="list-style-type: none"> ・UVライトの使い方 ・ジェルネイルの進め方 (基本の塗り方、オフの仕方)
応用 3回	<p>*ご要望や技術を見ながら組み立てて行きます。</p> <p>2時間×3回 ￥10,500</p> <p><1回目></p> <ul style="list-style-type: none"> ・基本の塗り方のおさらい、ホログラム、アートホイルの使い方と実践 <p><2回目> *これ行こう別途筆等の購入が必要になります</p> <ul style="list-style-type: none"> ・スポンジを使った簡単アート、カラーグラデーション、ラメの使い方、重ね塗りについて <p><3回目></p> <p>ドラッグアート(マーズルなど)</p>
テクニク 3回	<p>2時間×3回 ￥10,500</p> <p><1回目></p> <ul style="list-style-type: none"> ・ネイルケアの仕方、アートおさらい <p><2回目></p> <ul style="list-style-type: none"> ・フレンチネイル、ブラシヤアート <p><3回目></p> <ul style="list-style-type: none"> ・フレンチネイル、タイダイやピーコック <p style="text-align: center; margin-top: 20px;">* ネイル3級検定については、ご相談に応じます。</p>

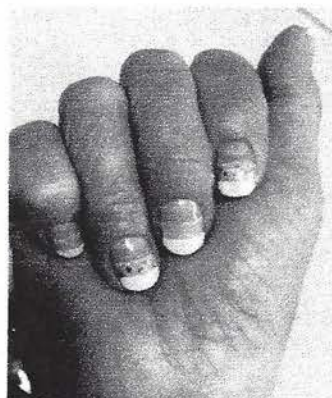

shin.shinネイル3級検定講座

メニュー

【目的】

ネイリスト検定3級試験を受けれる技能を身につけていただきます

【対象】

- ・ネイルを学びたいけど初めての人
- ・ネイルを趣味にしたい人
- ・ネイリストになろうか迷っている人
- ・人にネイルをしたい人

【時間】 3時間×7回（合計21時間）

【日程】 フリータイム制
10～19時まで受講可能

【入学金】 21,000円（含む材料費）

【受講料】 107,000円（総額制・税込） 合計 128,000円

（材料；マニキュア赤、ベースコート、トップコート、ソープ、アクリル絵の具5色、プレプライマー、コップ、ボール、DVD、テキスト等）

【その他】

シェラックネイル講座 ご提案中

【場所】 〒659-0067
芦屋市茶屋之町3-19CUR201
芦屋隠れ家サロンshin.shin
090-2285-0766
salon@therapy-shin2.com

【講師】 ネイリスト 高木由紀
芦屋隠れ家サロンshin.shinチーフネイリスト
シェラックネイル講座・ネイルセラピー講座 各種講師

【お支払い方法】

尼崎信用金庫 阪神芦屋支店 普通 4026084 ミキシホ 迄

東京では一般的に
20万円以上するスクールが
多いですが shin.shinでは
がんばってリーズナブルに
設定させて頂いて
あります!!
アツクはあんなに!!!

ネイリスト技能検定試験3級講座 カリキュラム

	時間数	理論科目	内 容	終了 確認	備考
理論	1	ネイルの歴史	<ul style="list-style-type: none"> ・世界のネイル史 ・日本のネイル史 		
	1	爪の構造と働きと基礎知識	<ul style="list-style-type: none"> ・爪とは？爪の役割 健康との関係 ・爪の構造 組織成分等 		
	1	ネイルのための皮膚科学	<ul style="list-style-type: none"> ・爪と皮膚の関係 ・構造と働き 		
	1	ネイルの為の生理解剖学	<ul style="list-style-type: none"> ・骨格・関節・筋・腱 ・神経・循環 		
	1	爪の病気とトラブル	<ul style="list-style-type: none"> ・診断と異常、皮膚疾患 ・症状と原因 		
	1.5	消毒法と化粧品学	<ul style="list-style-type: none"> ・衛生管理、定義、消毒法 ・化粧品の定義、 ネイル用化粧品の目的と内容成分 		
	1	色彩理論	<ul style="list-style-type: none"> ・色の分類 ・色相配色 ・色彩のトーン分類 ・カラーポリッシュの選択等 		
	1	ネイルカウンセリングとプロフェッショナリズム、サロン環境	<ul style="list-style-type: none"> ・カウンセリングの重要性と流れ ・プロフェッショナリズムについて ・サロン環境について 		
	0.5	ネイル技術体系	<ul style="list-style-type: none"> ・技術の流れについて 		
時間数	9				
技術	2	ネイルケア(カットスタイル)	<ul style="list-style-type: none"> ・カットスタイルとその作り方 		
	3	キューティクルクリーン	<ul style="list-style-type: none"> ・手順 ・プッシャーの使い方とニッパーの使い方 		
	2	カラーリング	<ul style="list-style-type: none"> ・手順 ・塗り方 		
	2	アート	<ul style="list-style-type: none"> ・手順 ・描き方 		
	1	ハンドマッサージ	<ul style="list-style-type: none"> ・マッサージ理論 ・技術の流れについて流れとポイント 		
	2	テスト	<ul style="list-style-type: none"> ・筆記過去問題テスト ・タイムトライアル 		
時間数	12				
総時間数	21				



リンパエステの 10倍の効果 静脈 エステ

リンパと静脈とよく似た位置にあります。リンパより少し下にあり、圧を加えることで血液の滞りを流し、水分の滞りをスムーズにしむくみを解消し、フェイスアップする、お医者さんが考えたエステです。sin.sinでは静脈エステに加え日本生まれのすぐれた美容機器イオンビームで疑似生体電流を肌細胞に流し細胞活動を活性化させます。なんと自らの力でコラーゲン生成を促し、血行を促進し、リンパを円滑に流し、老廃物の体外排出を促します。お顔の引き締め、シワ、たるみ対策として絶大な人気を誇るエステです。この静脈 & イオンビームという最強の組み合わせエステがshin.shinのオススメです。

たった1回でこんなにスゴイ!

施術の流れ <約80分>

- ① しっかりとしたクレンジングします
- ② ホットタオル拭きからイオンビーム
- ③ リンパマッサージもいかりよ
- ④ お待ちかねの静脈マッサージ
- ⑤ トロロリンの入った水素イオンのうがパック!
- ⑥ お首もネデコルテマッサージで締め切りです

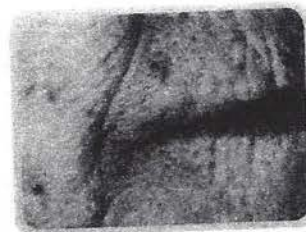

↑口もとのビフォー

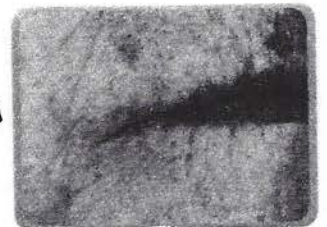

↑法令線と口もとの縦シワが

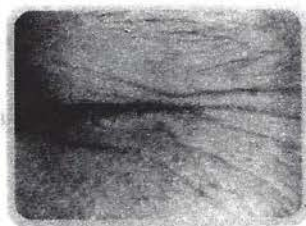

↑目もとのビフォー

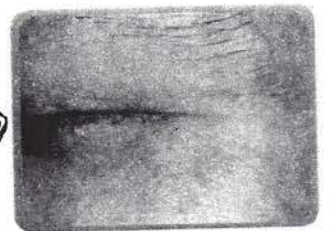

↑おどろきのアフター!!

芦屋隠れ家エステサロン shin.shin イテオシエステ

80分 静脈イオンエステ ¥10,500

嬉しいオプションが付くお得な回数券もあります。

shin.shinエステメニュー

イオンビーム エステ	クレンジング～イオンビーム～リンパマッサージ～パック～デコルテ	(約60分) ¥8,400
静脈マッサージ エステ	クレンジング～リンパマッサージ～静脈マッサージ～パック～デコルテ	(約70分) ¥8,400
★ 静脈イオン エステ	クレンジング～イオンビーム～リンパマッサージ～静脈マッサージ～パック～デコルテ	(約80分) ¥10,500
背中デコルテ静脈 イオンエステ	(うつ伏せ)背中エステ～クレンジング～イオンビーム～リンパマッサージ～静脈マッサージ～パック～デコルテ	(約90分) ¥15,750
全身エステ	足浴～(うつ伏せ)背中エステ～(仰向け)全身～(フェイシャル)クレンジング～イオンビーム～リンパマッサージ～静脈マッサージ～パック～デコルテ	(約120分) ¥21,000
Aオプション +10分施術	①ヘッドマッサージ	(約10分) 各¥3,150
	②静脈マッサージ延長	
Bオプションパック	③ハンドマッサージ	各¥3,150
	④ディープクレンジング	
Cオプション 背中マッサージ	①美白パック	各¥3,150
	②保湿パック	
Dオプション 石膏パック	③目周り強化パック	各¥3,150
	④水素イオン水パック	
Cオプション 背中マッサージ	うつ伏せでリンパと静脈に沿って流し、背中のコリとむくみをとる	(+約20分) +¥6,300
Dオプション 石膏パック	石膏の保温により新陳代謝を促し、固める事によってフェイスアップにつなげる	(+約20分) +¥6,300

2月あなただけの特別価格!
今だけのお得なサービス☆ (1回限り)

【静脈イオンエステ】

80分 ¥10,500が、
¥8,400

2014年2月28日まで“限定”です☆

完全予約制!

090-2285-0766 shin.shinまで

shin.shinメイクレッスン♪

カラー&メイク創り込み講座

*2/28は、「メイク」

*3/31は、「シェイプアップ」
主となる内容



美容を通じて心を元気に！今回はみなさまのご要望にお応えして、カラーアナリストとメイクアップアーティストの創り込みプロ手法を学んで変身していただきます。

まゆちゃん&うっちー

～パーソナルカラーをみつけて、

プロメイクで創り込む～

日時 2月28日(金)・3月31日(月)

11～16時

場所 芦屋隠れ家サロンshin.shin

講師 カラー；まゆちゃん メイク；うっちー

内容 11～13時 カラー診断をして自分に似合う色を見つける

13～16時 パーティメイクや撮影等創り込みメイクをする

持ち物 鏡(立てかけるもの)、化粧落とし(拭き取りタイプ)

コスメ用品とメイクブラシ

材料 カラーサンプルカード、資料、つけまつげ等

くり返し受講することをオススメします。



カラーアナリスト

『まゆちゃん』
Te'al Bleu 代表
ブライダルスタイリスト
ウエディングプランナー



メイクアップアーティスト

『うっちー』
narjurer 代表
ヘアメイク・撮影メイク
アクセサリーデザイナー

【当日の連絡事項】

☆ナチュラルメイクで来てください。ファンデーションはいたしません。

☆雑誌のモデルや女優さんの気になるメイク写真を切り抜いて、持ってきてもらって具体的に学べます。

☆出来上がりプロ使用写真をご希望の人には、有料(¥1,050)でお渡しします。事前にお申し出ください。

芦屋隠れ家サロンshin.shin

〒659-0067

芦屋市茶屋之町3-19CUR201

芦屋隠れ家サロンshin.shin みきしほ

090-2285-0766

info@therapy-shin2.com

受講料 ¥6,300 材料費 ¥1,050

写真撮影 ¥1,050(希望者はお伝えください)

合計 ¥8,400

定員数 5名

振込先 尼崎信用金庫 阪神芦屋支店

普通 4026084 ミキシホ

*お振り込みされましたら、ご一報お願いします。

2回目受講費の方は、
¥7,350です!

お申し込みは みきしほ まで 1月27日(月)または 2月28日(金)ご希望を!

090-2285-0766

info@therapy-shin2.com

しほちゃんNEWメイク講座

おしほちゃん
作法

メイクセラピスト教室

梅田



メイクセラピストとしての在り方、なりたい自分に向かう方法、セラピストの概論などを学習。スキンケアからセラピーメイクほか、自分や他の人を美しくするお化粧の方法を習得します。対面でメイクをする実習や、ナチュラルメイク、傷やあざなどをなくすカバーメイクの実技などで技術をマスター。メイクボランティア活動で、社会にも貢献できます。

●講師名：みきしほ
shin.shin代表
メイクセラピスト

〔梅田教室〕

●曜日：第2・4火曜/3回

●時間：12:30~14:30

●受講料：7,500

●教材費：別

梅田

お問い合わせ 梅田教室

06-6361-6300

こちらは、
梅田リビエールカルチャー
倶楽部です！

阪急・阪神梅田
スク！（リビエール）

「しほちゃん」とシニアメイク目元編

川西



日時：2月18日(火)

(1) 15:00~17:00 (2) 18:30~20:30

講師：メイクセラピスト shin.shin代表 みきしほ

「アイプチ」を使って目元を変身！アイプチとは二重まぶたにするためのシールですが、二重まぶたの人よりもはっきりした顔になります。老化によるまぶたの下垂れも解消。年齢を問わず使えるアイテムで、ナチュラルに仕上がります。

ご都合のよい時間帯をお選びください。

お問い合わせは、

朝日カルチャーセンター・川西

072・755・2381

2月18日(火)
1回だけの
講座です！

時間 19~20:30
(1.5時間)

★第1第3木曜日

『ビューティアドバイザーズ』

兵庫勤労市民センター

(JR兵庫駅前)

078-576-0983

★第2第4木曜日

『働く女性のメイク』

三宮勤労会館

(JR三宮駅東側)

078-232-1881

兵庫

三宮



4月からの
半年間！
合計10回で、
最強の心と
身体に
なりましょう！

速報

増税前のチャンス!

しほちゃん、イチオシ アピア化粧品!

2014年
2月28日まで

全品5%OFF



shin.shin

shin.shinでは、みなさまに喜んでいただける企画をいたしました。

今年の4月より、消費税が8%になります。

増税前に「しほちゃんイチオシのアピア化粧品」をお買い求めになりませんか?

平成26年2月中のご注文分は、現行価格より5%引きの特別価格でご提供いたします。

2014年1月6日～2014年2月28日
ご発注分まで
現行価格より5%引き



SolarOil™
ソーラーオイル
3.7mL 650円
7.3mL 1,200円
15mL 2,000円

682円が5%入 → 2,100円

爪専用オイル

爪と肌には潤い
を与える。アーモンド
とホホバとライス
ブランの入ったオイル

(定価 3,412円)

キャンペーン

月 日お渡し

2014.2.1~2.28

注文書

2014年 月 日

教室	教室	
料金	円	
入金	未	済

<送料 600円・10,500円以上無料>

氏名	様	TEL
住所		mail

	製品名	単価	特別価格	数量
1	オイルクレンジング(200ml)	3,150	3,000	
2	深海ミネラル石鹸(敏感肌用)	2,980	2,838	
3	薬用保湿エッセンスローション(120ml)	3,360	3,200	
4	ジェル AP(特)	3,150	3,000	
	メディアピアジェル(150g)*赤ポンプ	4,725	4,500	
5	薬用ホワイトエッセンス(30ml)	6,300	6,000	
	メディアパール(10g)	12,600	12,000	
6	アロマハンドクリーム(245ml)2,835	1,785	1,700	
	モイスチャーベースUV(25ml)SPF20	3,864	3,680	
7	クリームファンデーションBP(白ピンク)	2,625	2,500	
	クリームファンデーションD(ダーク)	2,625	2,500	
	クリームファンデーションP(ピンク)	2,625	2,500	
	クリームファンデーションO(オリーブ)	2,625	2,500	
	ファンデーション4色セット	840	800	

《振込先》

尼崎信用金庫 阪神芦屋支店

普通 4026084 ミキシホ

FAX 06-6393-6840

✉ info@therapy-shin2.com

☎ 090-2285-0766

	製品名	単価	特別価格	数量
8	スポンジ(2ケ)	157	150	
9	コンシーラーY1or2(イエローベージュ)	2,100	2,000	
10	フェイスパウダー(ルーセントタイプ)	2,625	2,500	
	フェイスパウダーケース	945	900	
	パフ	525	500	
11	フェイスブラシ	5,250	5,000	
12	エポニーペンシル(グレー)	525	500	
	アイブローブラシ(眉用)	1,050	1,000	
	コーム&ブラシ	840	800	
	スクリュースブラシ	525	500	
13	アイラインブラシ	1,050	1,000	
	マスカラ(ブラック)	1,890	1,800	
	アイシャドーブラシS	2,310	2,200	
	アイシャドーブラシL	2,625	2,500	
	アイシャドーブラシ軟毛L	2,625	2,500	
14	チークブラシ	5,250	5,000	
	マツリスチークブラシ	6,090	5,800	
	リップブラシ(携帯用)	1,575	1,500	
15	シャドー&リップパレット(2ケ)17,820	15,750	15,000	
	ブラシセット10本入り(ケース付き)	21,000	20,000	
合計				